

Data presentazione: 12/11/1996 - Data: 27/07/2018 - n. T132600 - Richiedente: TVRPLG70A27F205Y



MINISTERO DELLE FINANZE
DIPARTIMENTO DEL TERRITORIO

CATASTO EDILIZIO URBANO (RDL 13-4-1939, l. 50/7)

M. 48 - (321)

500

Piano terra di u.t.u. in Comune di PESCHIERA BORROMEO via ALFIERI

civ. 1

Città Metropolitana di Milano) in località Linate foglio 21 mappale 48 sub 1; mappale 48 sub 2; mappale 303 e mappale 304; Proprietà di Peschiera Borromeo Via xxv Aprile 1

Peschiera Borromeo (Città Metropolitana di Milano) All. 2

PIANO TERRENO

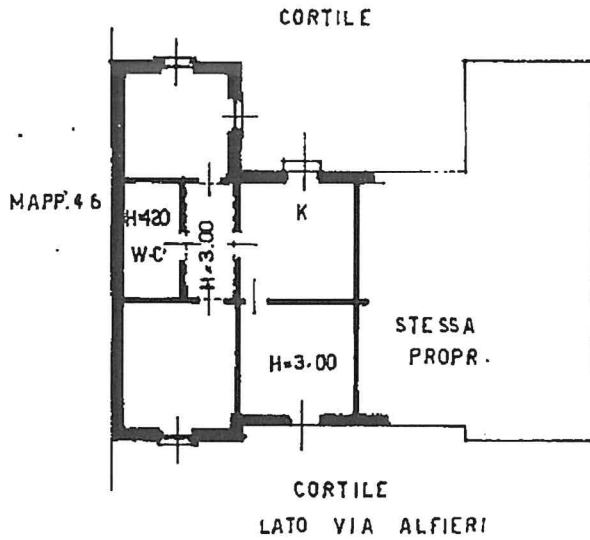

ORIENTAMENTO



SCALA DI 1:200

Dichiarazione di N.C.
 Utile per il trattamento
 Data presentazione: 12/11/1996 - Data: 27/07/2018 - n. T132600 - Richiedente: TVRPLG70A27F205Y
 Totale foglie: 1 - Formato di acquisizione: A4(210x297) - Formato stampa richiesto: A4(210x297)

Compilata dal GERM. ZUCCOLILLO
 (titolo, cognome e nome)
NICOLA
 della provincia di COMUNE DI PESCHIERA BORROMEO
 data Firma



RISERVATO ALL'UFFICIO
 L'ESPRESSO DEL TECNICO

Catasto dei Fabbricati - Situazione al 27/07/2018 - Comune di PESCHIERA BORROMEO (G488) - < Foglio: 21 - Particella: 48 - Subalterno: 1 > VIA VITTORIO ALFIERI n. 1 piano: 1